

PROYECTO:

REMODELACIÓN DE LAS OFICINAS DE LA
REPRESENTACIÓN DEL GOBIERNO DEL
ESTADO EN LA CIUDAD DE MÉXICO

CIUDAD DE MÉXICO, MÉXICO

SIMBOLOGÍA / NOTAS:

	TUBERÍA DS-2'6"
	TUBERÍA DS-4'10"
	COLADERA DE PISO 2'0" (CD)
	VENTILA
	REGISTRO
	YEE 4" (Y4)
	YEE 2" (Y2)
	YEE 4" A 2" (Y4-2)
	CODO DE 45° DE 4" (C4)
	CODO DE 45° DE 2" (C2)
	REDUCCIÓN DE 4" A 2" (RD)

REVISIÓN:

No.	REVISION / APROBACION	FECHA
0	PARA CONSTRUCCIÓN	OCTUBRE 2018

UBICACIÓN:

CALLE MARSELLA #25 COLONIA JUAREZ,
DELEGACION CUAUHTEMOC, CP. 06600

ESCALA: S/E ACOTACIONES:
METROS

ESCALA GRÁFICA:

FECHA: OCTUBRE 2018

RESPONSABLE DEL PROYECTO:

ARQ. SANDRA GUADALUPE PATIÑO MACIAS
DIRECTOR DE PROYECTOS

PLANO: SANITARIO
PLANTA BAJA

CLAVE PLANO:
CDMX-IHS-01

NOTA:
ESTE PROGRAMA ES DE CARÁCTER PÚBLICO, NO ES
PATROCINADO, NI PROMOVIDO POR PARTIDO POLÍTICO
ALGUNO Y SUS RECURSOS PROVIENEN DE LOS IMPUESTOS QUE
PAGAN TODOS LOS CONTRIBUYENTES. ESTÁ PROHIBIDO EL USO DE
ESTE PROGRAMA CON FINES POLÍTICOS, ELECTORALES, DE LUCRO
Y OTROS DISTINTOS A LOS ESTABLECIDOS.

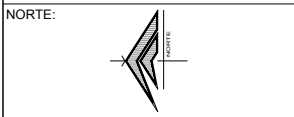
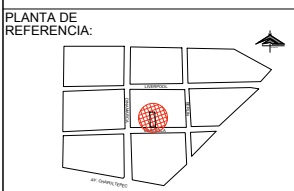
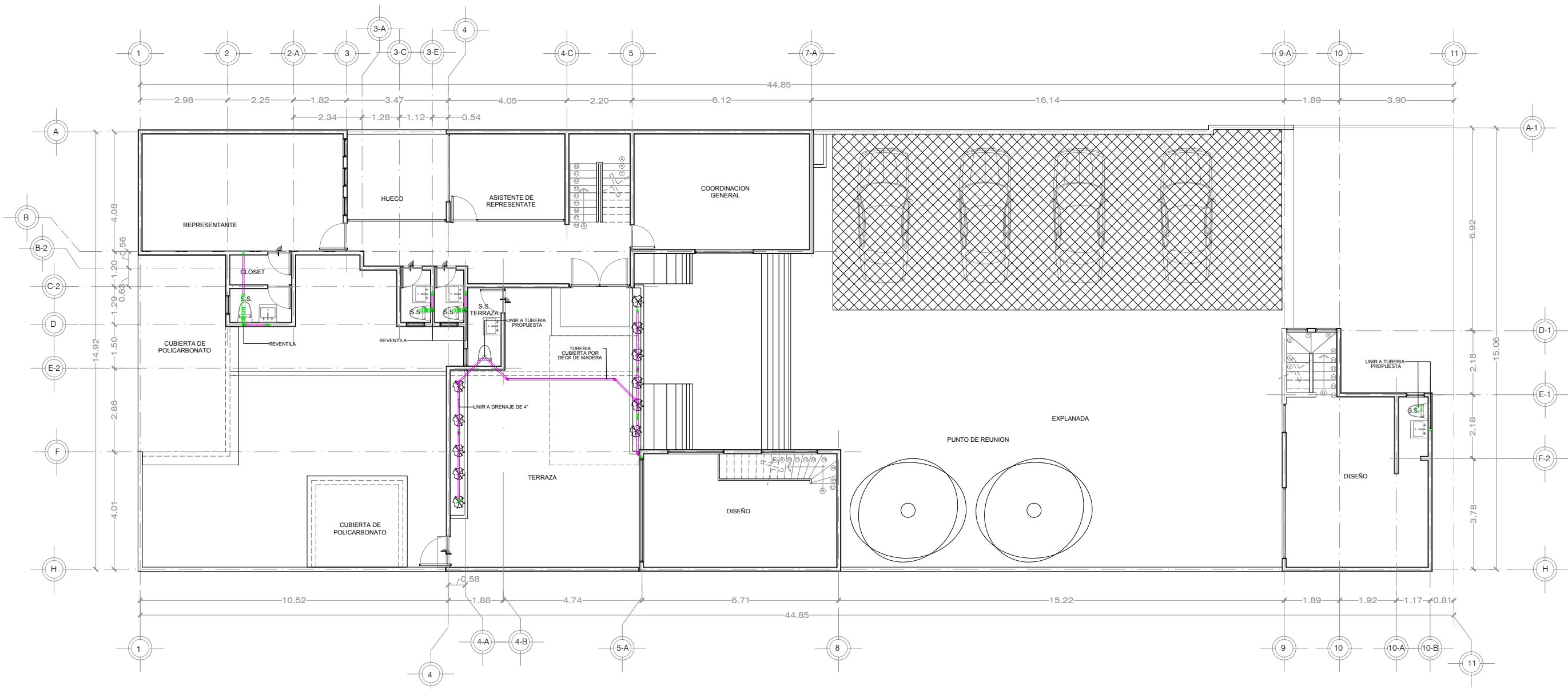

PROYECTO:
REMEDIACIÓN DE LAS OFICINAS DE LA REPRESENTACIÓN DEL GOBIERNO DEL ESTADO EN LA CIUDAD DE MEXICO
CIUDAD DE MÉXICO, MÉXICO

SIMBOLOGÍA / NOTAS:

	TUBERIA DS-2"
	TUBERIA DS-4"
	COLADERA DE PISO 2"Ø (CD)
	VENTILA
	REGISTRO
	YEE 4" (Y4)
	YEE 2" (Y2)
	YEE 4" A 2" (Y4-2)
	CODO DE 45° DE 4" (C4)
	CODO DE 45° DE 2" (C2)
	REDUCCIÓN DE 4" A 2" (RD)

REVISIÓN:

No.	REVISION / APROBACION	FECHA
0	PARA CONSTRUCCIÓN	OCTUBRE 2018

UBICACIÓN:
CALLE MARSELLA #25 COLONIA JUAREZ, DELEGACION CUAUHTEMOC, CP. 06600

ESCALA: ACOTACIONES:
METROS

ESCALA GRAFICA:

FECHA: OCTUBRE 2018

RESPONSABLE DEL PROYECTO:

ARQ. SANDRA GUADALUPE PATIÑO MACIAS
DIRECTOR DE PROYECTOS

PLANO: SANITARIO
PLANTA ALTA

CLAVE PLANO: CDMX-IHS-02

NOTA:
ESTE PROGRAMA ES DE CARÁCTER PÚBLICO, NO ES PATROCINADO, NI PROMOVIDO POR PARTIDO POLÍTICO ALGUNO Y SUS RECURSOS PROVIENEN DE LOS IMPUESTOS QUE PAGAN TODOS LOS CONTRIBUYENTES. ESTÁ PROHIBIDO EL USO DE ESTE PROGRAMA CON FINES POLÍTICOS, ELECTORALES, DE LUCRO Y OTROS DISTINTOS A LOS ESTABLECIDOS.

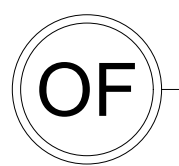
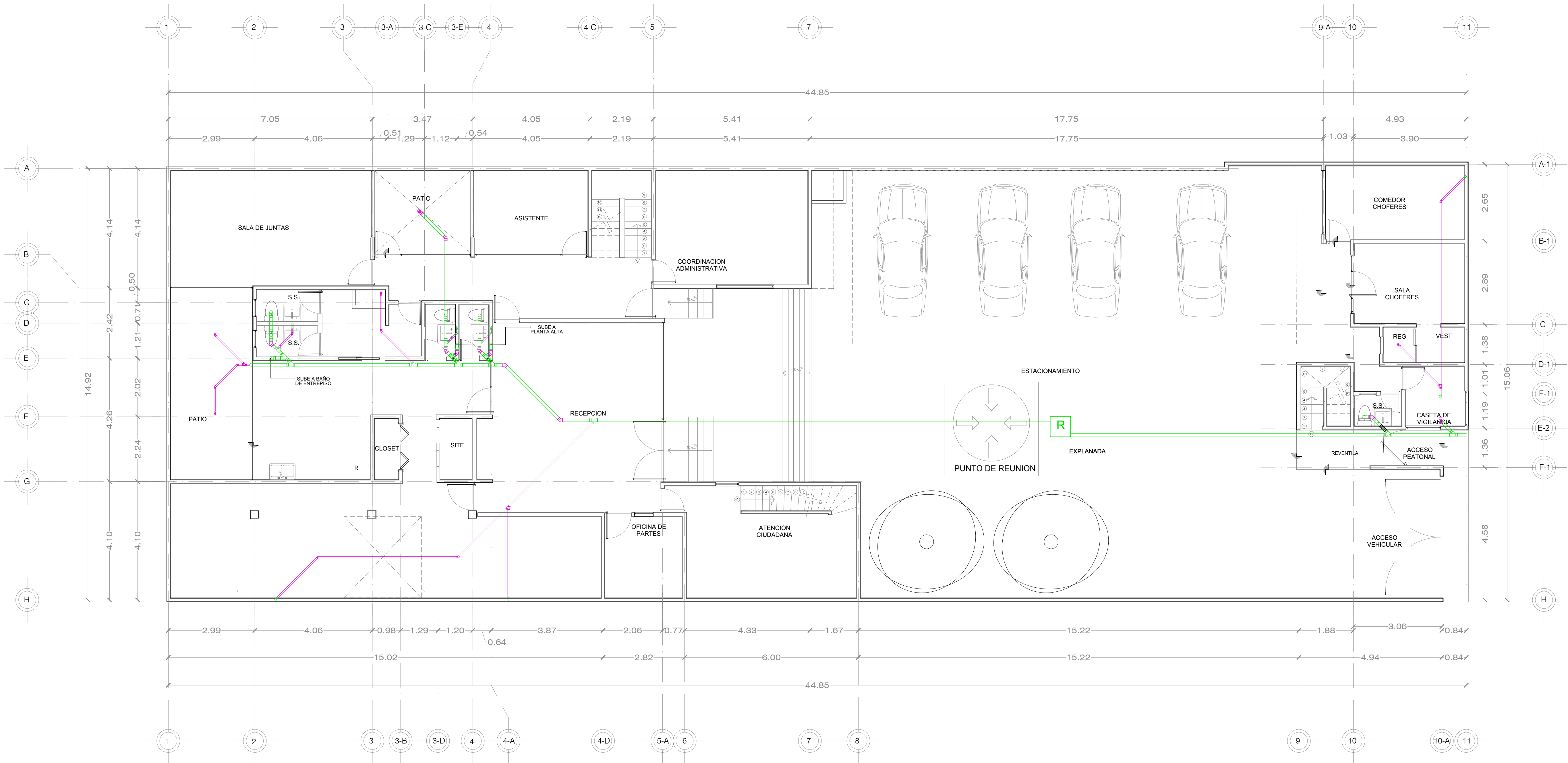

PLANO SANITARIO
PLANTA BAJA

ESC. 1:75

DEPENDENCIA NORMATIVA:



PLANTA DE
REFERENCIA:

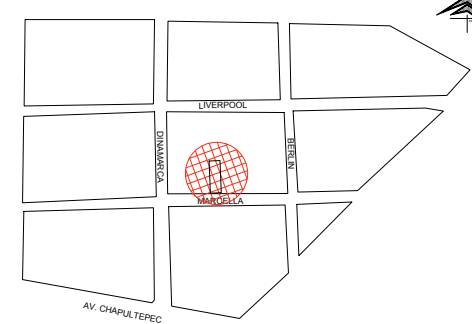

NORTE:

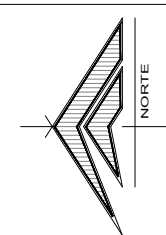

PROYECTO:

REMODELACIÓN DE LAS OFICINAS DE
LA REPRESENTACIÓN DEL GOBIERNO
DEL ESTADO EN LA CIUDAD DE MÉXICO

CIUDAD DE MÉXICO, MÉXICO

SIMBOLOGÍA / NOTAS:

SIMBOLOGIA	
	TUBERIA DS-2'0
	TUBERIA DS-4'0
	COLADERA DE PISO 2'0 (CD)
	VENTILA
	REGISTRO
	YEE 4' (Y4)
	YEE 2' (Y2)
	YEE 4' A 2' (Y4-2)
	CODO DE 45° DE 4' (C4)
	CODO DE 45° DE 2' (C2)
	REDUCCIÓN DE 4' A 2' (RD)

REVISIÓN:

No.	REVISIÓN / APROBACION	FECHA
0	PARA CONSTRUCCIÓN	OCTUBRE 2018

UBICACIÓN:

CALLE MARSELLA #25 COLONIA
JUAREZ, DELEGACION
CUAUHTEMOC, CP. 06600

ESCALA:

1:75

ACOTACIONES:

METROS

ESCALA GRÁFICA:

FECHA:

OCTUBRE 2018

RESPONSABLE DEL PROYECTO:

ARQ. SANDRA GUADALUPE PATIÑO MACIAS
DIRECTOR DE PROYECTOS

PLANO:

SANITARIO
PLANTA BAJA

CLAVE PLANO:

CDMX-IHS-04

NOTA:

ESTE PROGRAMA ES DE CARÁCTER PÚBLICO, NO ES PATROCINADO,
NI PROMOVIDO POR PARTIDO POLÍTICO ALGUNO Y SUS RECURSOS
PROVIENEN DE LOS IMPUESTOS QUE PAGAN TODOS LOS
CONTRIBUYENTES, ESTÁ PROHIBIDO EL USO DE ESTE PROGRAMA CON
FINES POLÍTICOS, ELECTORALES, DE LUJURIO Y OTROS DISTINTOS A LOS
ESTABLECIDOS.



GOBIERNO DEL ESTADO DE NUEVO LEÓN
SECRETARÍA DE INFRAESTRUCTURA
SUBSECRETARÍA DE CONSTRUCCIÓN
DIRECCIÓN DE PROYECTOS

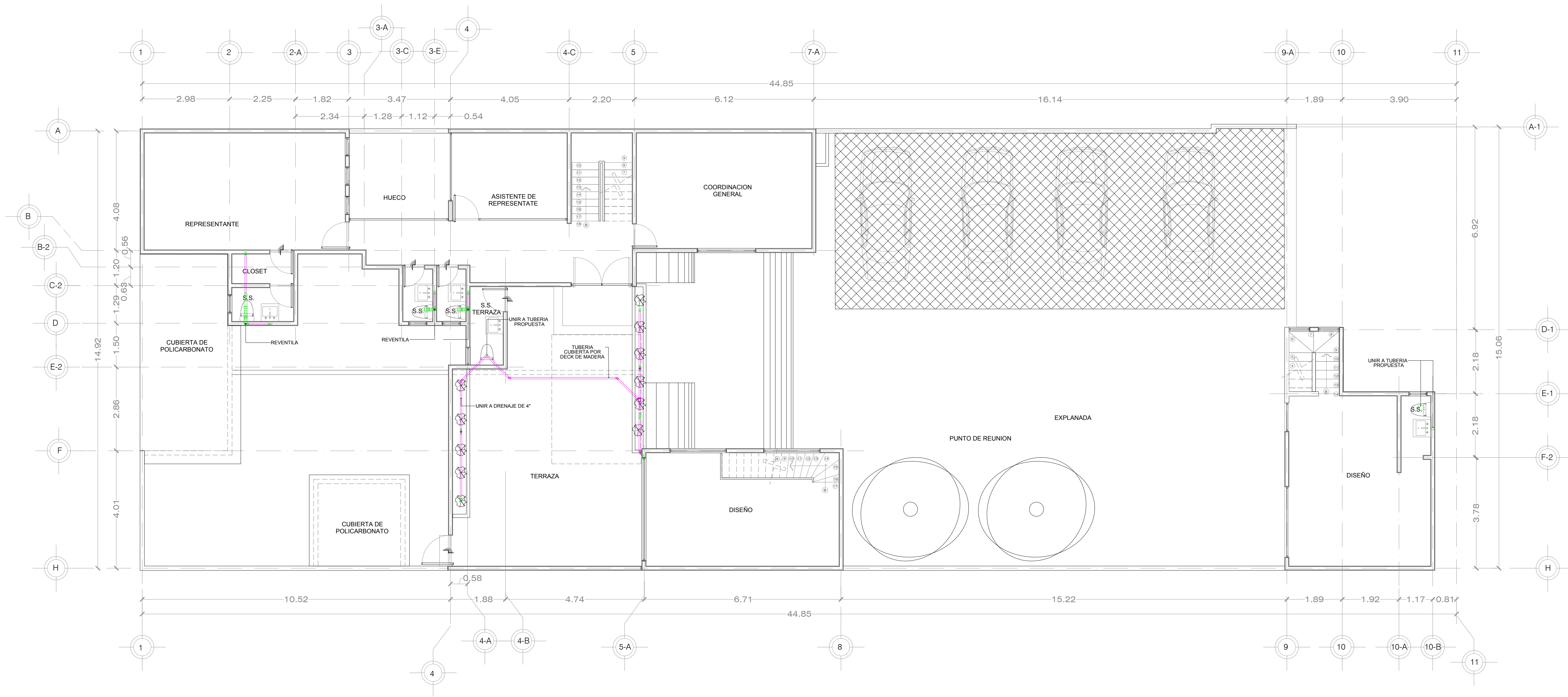

PLANO SANITARIO
PLANTA ALTA

ESC. 1:75

DEPENDENCIA NORMATIVA:



PLANTA DE REFERENCIA:

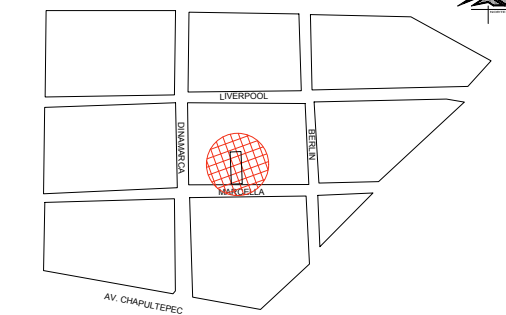

NORTE:

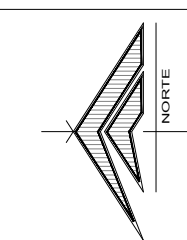

PROYECTO:

REMODELACIÓN DE LAS OFICINAS DE
LA REPRESENTACIÓN DEL GOBIERNO
DEL ESTADO EN LA CIUDAD DE MÉXICO

CIUDAD DE MÉXICO, MÉXICO

SIMBOLOGÍA / NOTAS:

SIMBOLOGÍA	
	TUBERIA DS-2"
	TUBERIA DS-4"
	COLADERA DE PISO 2"Ø (CD)
	VENTILA
	REGISTRO
	YEE 4" (Y4)
	YEE 2" (Y2)
	YEE 4" A 2" (Y4.2)
	CODO DE 45° DE 4" (C4)
	CODO DE 45° DE 2" (C2)
	REDUCCIÓN DE 4" A 2" (RD)

REVISIÓN:

No.	REVISION / APROBACION	FECHA
0	PARA CONSTRUCCIÓN	OCTUBRE 2018

UBICACIÓN:

CALLE MARSELLA #25 COLONIA
JUAREZ, DELEGACION
CUAUHTEMOC, CP. 06600

ESCALA:

1:75

ESCALA GRÁFICA:

FECHA:

OCTUBRE 2018

RESPONSABLE DEL PROYECTO:

ARQ. SANDRA GUADALUPE PATIÑO MACIAS
DIRECTOR DE PROYECTOS

PLANO:

SANITARIO
PLANTA ALTA

CLAVE PLANO:

CDMX-IHS-05

NOTA:

ESTE PROGRAMA ES DE CARÁCTER PÚBLICO, NO ES PATROCINADO,
NI PROMOVIDO POR PARTIDO POLÍTICO ALGUNO Y SUS RECURSOS
PROVIENEN DE LOS IMPUESTOS QUE PAGAN TODOS LOS
CONTRIBUYENTES, ESTÁ PROHIBIDO EL USO DE ESTE PROGRAMA CON
FINES POLÍTICOS, ELECTORALES, DE LUJURIO Y OTROS DISTINTOS A LOS
ESTABLECIDOS.